



MONTHLY MEMBERSHIP PROGRESS REPORT

District LD 7

Results as of: 03/31/2019

GMT: EDISSON KARNOPP

LOCAL BRAZIL

GMT-AJ

| Clubes | | | |
|---------------------------|----------------------|--------------|----------------|
| RESULTADOS PARA 2018-2019 | | | |
| TRIMESTRE | META DE NOVOS CLUBES | NOVOS CLUBES | CLUBES BAIXADO |
| JUL/AGO/SET | 0 | 0 | 1 |
| OUT/NOV/DEZ | 0 | 0 | 0 |
| JAN/FEV/MAR | 0 | 0 | 0 |
| ABR/MAI/JUN | 1 | 0 | 0 |

| Sócios | | | |
|---------------------------|-------------------------------------------|-------------------------------|--------------------------------------------------|
| RESULTADOS PARA 2018-2019 | | | |
| TRIMESTRE | META DE CRESCIMENTO LÍQUIDO DE ASSOCIADOS | CRESCIMENTO REAL DE ASSOCIADO | BAIXA REAL DE ASSOCIADOS (inclui transferências) |
| JUL/AGO/SET | -10 | 26 | 53 |
| OUT/NOV/DEZ | -8 | 28 | 41 |
| JAN/FEV/MAR | -7 | 28 | 50 |
| ABR/MAI/JUN | 75 | 0 | 0 |

CUMULATIVO DO NÚMERO REAL E METAS DE NOVOS CLUBES

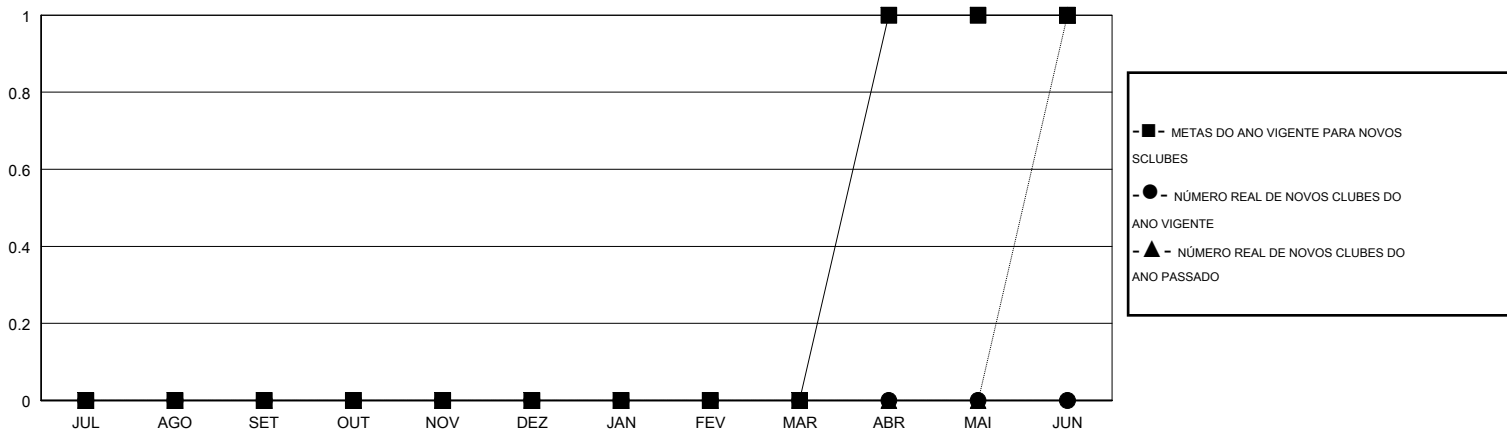

CUMULATIVO DO NÚMERO REAL E METAS DE SÓCIOS

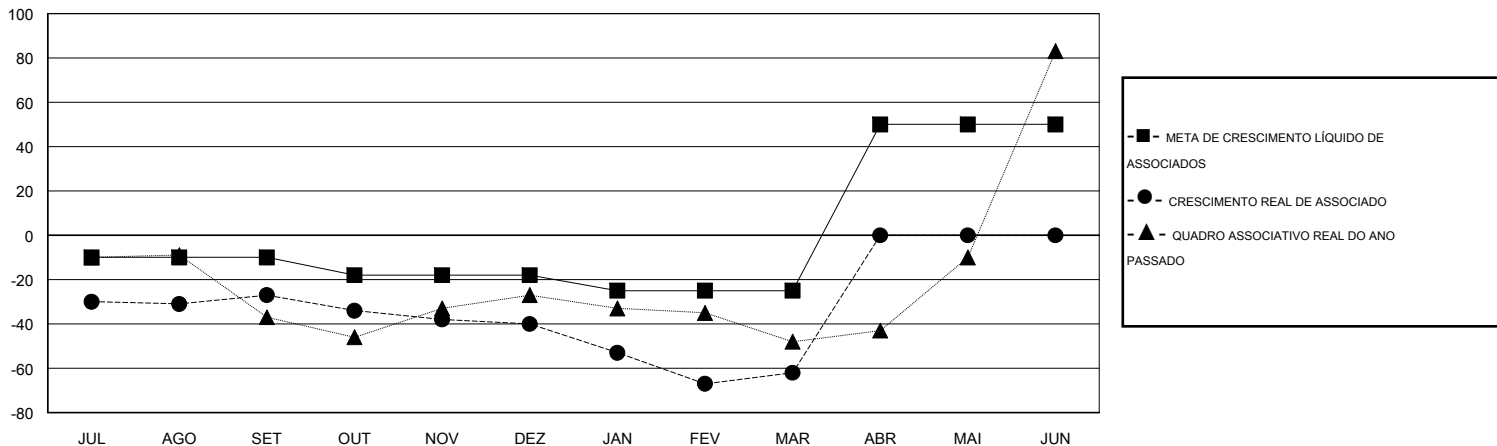

| | | |
|---------------------|-----------------------------------------------------------------------------|--------------------------------------------------------|
| CLUBES BAIXADOS: 1 | 29 CLUBS OF 79 ADICIONADO 1 OU MAIS NOVOS SÓCIOS | <u>DISTRIBUIÇÃO POR SEXO</u> |
| SÓCIOS BAIXADOS | | MASCULINO 1,360 (55.58%) |
| FALECIDO 11 | | FEMININO 1,087 (44.42%) |
| CLUBES CANCELADOS 0 | | Meta de Porcentagem de Mulheres do Ano Leonístico: 16% |
| OUTROS 133 | CLIQUE AQUI PARA OS DADOS CUMULATIVOS DO QUADRO ASSOCIATIVO | TOTAL DE ASSOCIADOS EM UNIDADES FAMILIARES 988 |
| TOTAL 144 | | ASSOCIADOS FAMILIARES PAGANDO A METADE DAS QUOTAS 505 |